

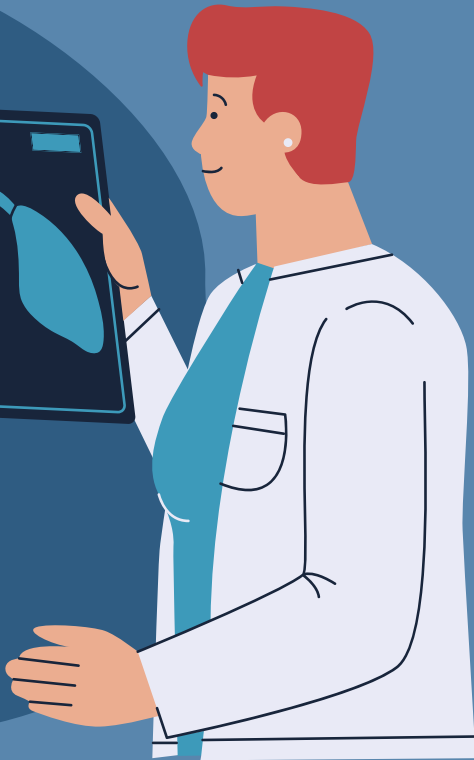

**Hospital
Westmont**
Salomón Hernández

PREPARACIÓN PARA DIAGNÓSTICOS REALIZADOS POR RX



UMAMOGRAFÍA - VENIR DUCHADA - NO APLICAR TALCOS (AXILAR - NO APLICAR DESODORANTE - NO APLICAR LOCIONES

URETROCISTOGRAMA - ESTE TIPO DE EXAMEN VIENE PRECEDIDO DE UN ESTUDIO BACTEREOLÓGICO DE ORINA. POR LO MISMO, ES IMPORTANTE QUE EL PACIENTE ACUDA CON TODOS LOS ANTECEDENTES Y EXÁMENES DISPONIBLES A MANO. AYUNO

- ES ACONSEJABLE VESTIRSE CON ROPA CÓMODA Y SUELTA.

- DEJAR EN CASA OBJETOS DE METAL COMO JOYAS O ANTEOJOS.

ESOFAGOGRAMA RX - AYUNO DE MÍNIMO 4 HRS - EVITAR FUMAR 48 HRS ANTES - NO BEBER NADA MÍNIMO 12 HRS ANTES - EVITAR MASCAR CHICLE 48 HRS ANTES

SERIE GASTRODUODENAL - AYUNO MÍNIMO DE 6 HRS - EVITAR FUMAR 48 HRS ANTES - NO BEBER NADA MÍNIMO 12 HRS ANTES - EVITAR MASCAR CHICLE 48 HRS ANTES

SERIE GASTROINTESTINAL COMPLETA - AYUNO DE 12 HRS - EVITAR FUMAR 48 HRS ANTES - NO BEBER NADA MÍNIMO 12 HRS ANTES - EVITAR MASCAR CHICLE 48 HRS ANTES

PREPARACIÓN PARA DIAGNÓSTICOS REALIZADOS POR RX



PIELOGRAMA RX -DIA ANTERIOR CENAR A LAS 5 PM CENA LIGERA (TÉ, PAN TOSTADO, VERDURAS, GELATINA)

- 6 PM TOMAR 2 ONZ DE ACITE DE RICINO PURIFICADO
- 9 PM LAVADO INTESTITAL (ENEMA)
- 5 AM DIA DEL EXAMEN LAVADO INTESTINAL DE MEDIO LITRO DE AGUA HERVIDA O ENEMA FRYSTER Y PRESENTARSE COMPLETAMENTE EN AYUNAS A LAS 7:30AM SE COLOCA EL MEDIO DE CONTRASTE VIA INTRAVENOSO

ENEMA DE BARIO -DIA ANTERIOR CENAR A LAS 5 PM CENA LIGERA (TÉ, PAN TOSTADO, VERDURAS, GELATINA)

- 6 PM TOMAR 2 ONZ DE ACITE DE RICINO PURIFICADO
- 9 PM LAVADO INTESTITAL (ENEMA)
- 5 AM DIA DEL EXAMEN LAVADO INTESTINAL DE MEDIO LITRO DE AGUA HERVIDA O ENEMA FRYSTER Y PRESENTARSE COMPLETAMENTE EN AYUNAS A LAS 7:30AM SE COLOCA EL MEDIO DE CONTRASTE VIA ANAL

HISTEROSALPINGOGRAMA - PRESENTARSE 8 - 9 DÍAS DESPUÉS DE SU MENSTRUACIÓN - PRESENTARSE DUCHADA CON ROPA CÓMODA Y SUELTA

FISTULOGRAMA - AYUNO COMPLETO DE MÍNIMO 3 HRS AREA LIMPIA

CISTOGRAMA - AYUNO MÍNIMO 2 HRS